

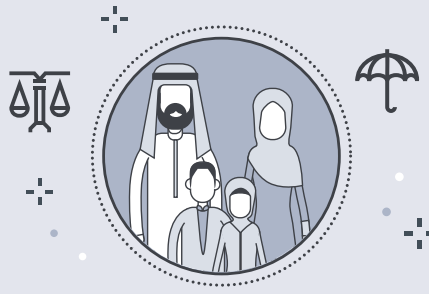

دائرة القضاء
JUDICIAL DEPARTMENT



المحكمة الابتدائية
FIRST INSTANCE COURT
نموذج دعاوى الأسرة
家庭纠纷诉状

بيانات المدعى عليه
被告信息

اسم المدعى عليه
被告姓名

الهاتف
电话

الجنسية
国籍

العنوان
地址

البريد الإلكتروني
邮箱地址

العنوان
地址

يوجد مدعى عليهم آخرون
 有无其他被告人

بيانات المدعي
原告信息

اسم المدعي
原告姓名

الهاتف
电话

الجنسية
国籍

العنوان
地址

البريد الإلكتروني
邮箱地址

العنوان المختار (إن وجد)
可选地址 (如果有的话)

يرجى اختيار ما هي طلباتك من المحكمة؟
请选择你向法院提出的诉求

قيمة المطالبة المالية؟
诉求的金额

<input type="checkbox"/> رسوم مدرسية 学费	<input type="checkbox"/> طلب تعيين قيم أو وصي أو وكيل قضائي أو عزله أو استبداله أو محاسبته 申请指定、解除、替换或清算财产管理人或 监护人或司法代理人	<input type="checkbox"/> نفقة 生活费
<input type="checkbox"/> رؤية 探视	<input type="checkbox"/> طاعة زوجية 服从丈夫	<input type="checkbox"/> مهر 聘礼
<input type="checkbox"/> خلع 离婚	<input type="checkbox"/> سكن 住房	<input type="checkbox"/> فسخ عقد زواج 解除婚约
<input type="checkbox"/> خادمة 保姆	<input type="checkbox"/> سائق 司机	<input type="checkbox"/> عزل ولي 家长干涉婚姻
<input type="checkbox"/> حسن المعاملة 善待	<input type="checkbox"/> زيادة نفقة 提高生活费	<input type="checkbox"/> عزل و تعيين قيم 解除或指定财产管理人
<input type="checkbox"/> اثبات تنازل 撤诉公证	<input type="checkbox"/> رفع الحجر 取消禁治产令	<input type="checkbox"/> طلاق 离婚
<input type="checkbox"/> عدم نفاذ التصرف 无权动用		<input type="checkbox"/> طلب حضانة 申请抚养权
		<input type="checkbox"/> أخرى (يرجى تحديدها) 其他 (请明确)

لا تنسى ارفاق ترجمة باللغة الانجليزية لصحيفة الدعوى ولكافة المرفقات المتعلقة بالقضية في حالة كان المدعى عليه لا يتحدث العربية
被告人不懂阿拉伯语时，切记同附诉状及案件相关所有文件的英文译件



请简要叙述争议事实

يرجى تلخيص وقائع النزاع دون اطالة

Large empty rectangular area for entering the dispute facts and evidence.



日期



التاريخ

签字



التوقيع

申请人

المدعي